КАРТА ГРАДОСТРОИТЕЛЬНОГО ЗОНИРОВАНИЯ МУНИЦИПАЛЬНОГО ОБРАЗОВАНИЯ БЫКОВСКОЕ СЕЛЬСКОЕ ПОСЕЛЕНИЕ ПЕСТОВСКОГО МУНИЦИПАЛЬНОГО РАЙОНА НОВГОРОДСКОЙ ОБЛАСТИ

УТВЕРЖДЕНО
решением совета депутатов
Быковского сельского поселения
Пестовского района Новгородской области
от 06.08.2019 № 166
(в ред. от __.__.____ № __)

Масштаб 1:2000

ПРАВИЛА ЗЕМЛЕПОЛЬЗОВАНИЯ И ЗАСТРОЙКИ
МУНИЦИПАЛЬНОГО ОБРАЗОВАНИЯ БЫКОВСКОЕ СЕЛЬСКОЕ ПОСЕЛЕНИЕ

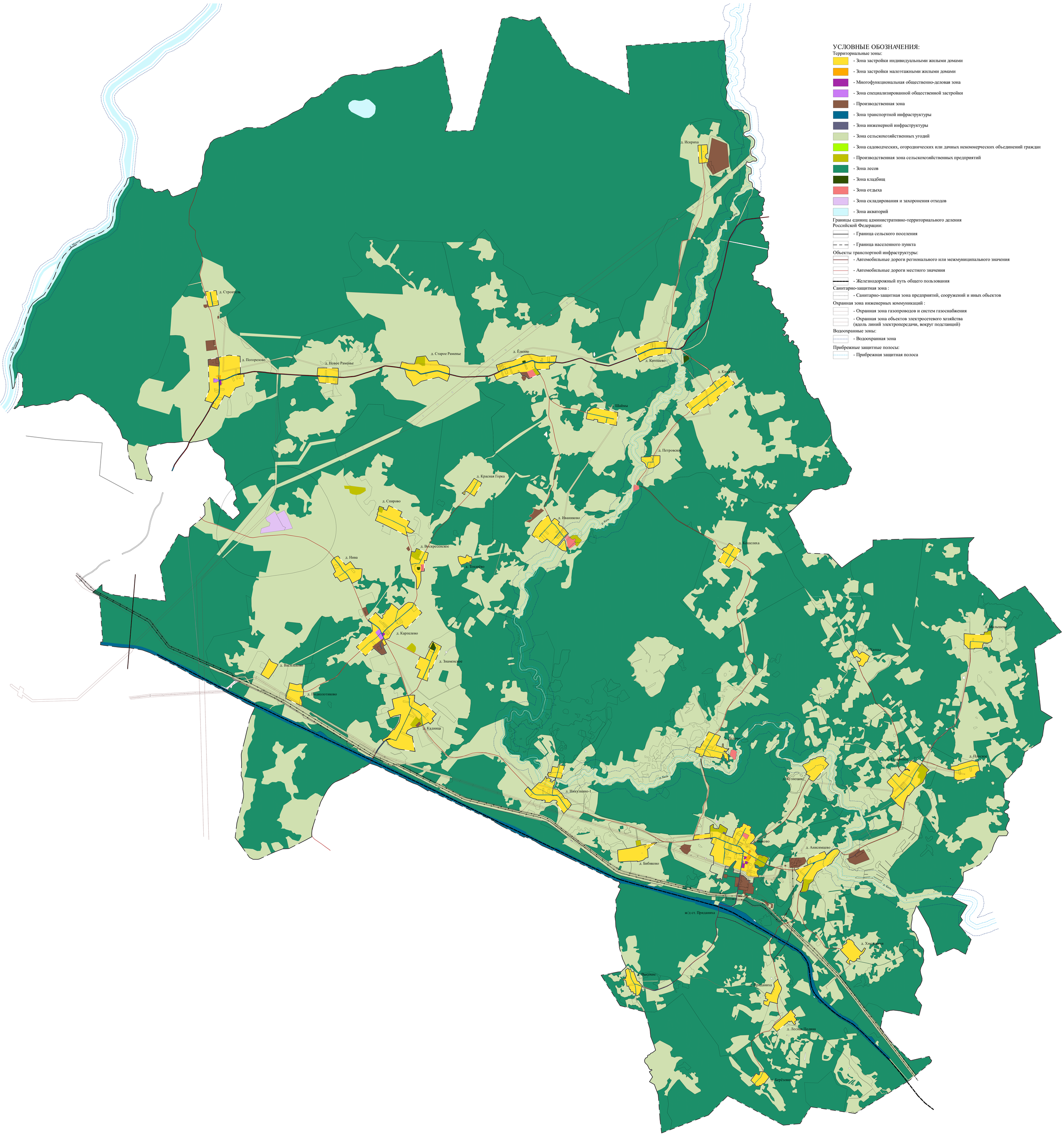

Муниципальоне образование Быковское сельское поселение
Пестовского муниципального района
Новгородской области

САНКТ-ПЕТЕРБУРГ
ООО «Муниципальные Информационные Технологии»
2022

Карта составлена и подготовлена к изданию ООО «ТЕРРА» при участии ИП Строев А.Н. в 2022
Ответственный редактор Н.Н. Строев
Технический редактор А.Н. Строев

Лицензия не требуется (основание: постановление Правительства РФ от 07.12.2011 N 1016).
Подписано в печать __.__.__
Формат польз.___x___ доля листа 1/32
Бумага широкоформатная, мелованная
Печ. л. __
Усл. печ. л. __

Тираж 3 экз.
Заказ №__
196158, г. Санкт-Петербург, ООО «Муниципальные Информационные Технологии», Дунайский пр., д. 24, п. 431

© ИП Строев А.Н., ООО «МИТ», 2022
© Тематическое содержание. ООО «ТЕРРА», 2022