КАРТА ПЛАНИРУЕМОГО РАЗМЕЩЕНИЯ ОБЪЕКТОВ МЕСТНОГО ЗНАЧЕНИЯ МУНИЦИПАЛЬНОГО ОБРАЗОВАНИЯ БЫКОВСКОЕ СЕЛЬСКОЕ ПОСЕЛЕНИЕ ПЕСТОВСКОГО МУНИЦИПАЛЬНОГО РАЙОНА НОВГОРОДСКОЙ ОБЛАСТИ

УТВЕРЖДЕНО решением совета депутатов Быковского сельского поселения Пестовского района Новгородской области от 27.05.2022 № 82

Масштаб 1:2000

ГЕНЕРАЛЬНЫЙ ПЛАН МУНИЦИПАЛЬНОГО ОБРАЗОВАНИЯ БЫКОВСКОЕ СЕЛЬСКОЕ ПОСЕЛЕНИЕ

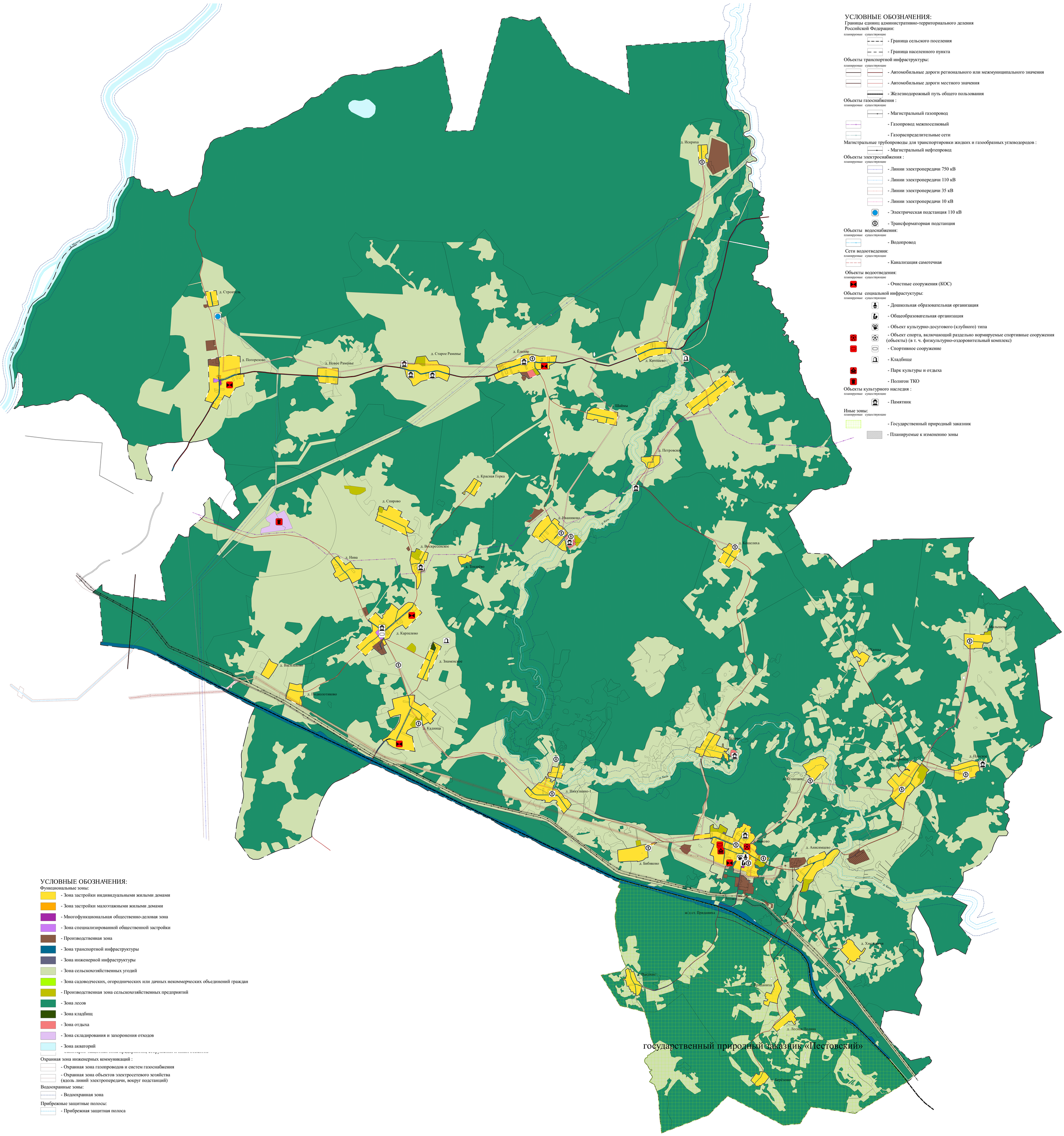

УСЛОВНЫЕ ОБОЗНАЧЕНИЯ:

Границы единиц административно-территориального деления Российской Федерации:

планируемые существующие

- Граница сельского поселения
- Граница населенного пункта

Объекты транспортной инфраструктуры:

планируемые существующие

- Автомобильные дороги регионального или межмуниципального значения
- Автомобильные дороги местного значения
- Железнодорожный путь общего пользования

Объекты газоснабжения :

планируемые существующие

- Магистральный газопровод
- Газопровод межпоселковый
- Газораспределительные сети

Магистральные трубопроводы для транспортировки жидких и газообразных углеводородов :

- Магистральный нефтепровод

Объекты электроснабжения :

планируемые существующие

- Линии электропередачи 750 кВ
- Линии электропередачи 110 кВ
- Линии электропередачи 35 кВ
- Линии электропередачи 10 кВ
- Электрическая подстанция 110 кВ
- Трансформаторная подстанция

Объекты водоснабжения:

планируемые существующие

- Водопровод

Сети водоотведения:

планируемые существующие

- Канализация самотечная

Объекты водоотведения:

планируемые существующие

- Очистные сооружения (КОС)

Объекты социальной инфрастуктуры:

планируемые существующие

- Дошкольная образовательная организация
- Общеобразовательная организация
- Объект культурно-досугового (клубного) типа
- Объект спорта, включающий раздельно нормируемые спортивные сооружения (объекты) (в т. ч. физкультурно-оздоровительный комплекс)
- Спортивное сооружение
- Кладбище
- Парк культуры и отдыха
- Полигон ТКО

Объекты культурного наследия :

планируемые существующие

- Памятник

Иные зоны:

планируемые существующие

- Государственный природный заказник
- Планируемые к изменению зоны

УСЛОВНЫЕ ОБОЗНАЧЕНИЯ:

Функциональные зоны:

- Зона застройки индивидуальными жилыми домами
- Зона застройки малоэтажными жилыми домами
- Многофункциональная общественно-деловая зона
- Зона специализированной общественной застройки
- Производственная зона
- Зона транспортной инфраструктуры
- Зона инженерной инфраструктуры
- Зона сельскохозяйственных угодий
- Зона садоводческих, огороднических или дачных некоммерческих объединений граждан
- Производственная зона сельскохозяйственных предприятий
- Зона лесов
- Зона кладбищ
- Зона отдыха
- Зона складирования и захоронения отходов
- Зона акваторий

Охранная зона инженерных коммуникаций :

- Охранная зона газопроводов и систем газоснабжения
- Охранная зона объектов электросетевого хозяйства (вдоль линий электропередачи, вокруг подстанций)

Водоохранные зоны:

- Водоохранная зона

Прибрежные защитные полосы:

- Прибрежная защитная полоса

Муниципальоне образование Быковское сельское поселение
Пестовского муниципального района
Новгородской области

САНКТ-ПЕТЕРБУРГ
ООО «Муниципальные Информационные Технологии»
2022

Карта составлена и подготовлена к изданию ООО «ТЕРРА» при участии ИП Строев А.Н. в 2022
Ответственный редактор Н.Н. Строев
Технический редактор А.Н. Строев

Лицензия не требуется (основание: постановление Правительства РФ от 07.12.2011 N 1016).
Подписано в печать __.__.__
Формат польз.___x___ доля листа 1/32
Бумага широкоформатная, мелованная
Печ. л. __
Усл. печ. л. __

Тираж 3 экз.
Заказ №__
196158, г. Санкт-Петербург, ООО «Муниципальные Информационные Технологии», Дунайский пр., д. 24, п. 431

© ИП Строев А.Н., ООО «МИТ», 2022
© Тематическое содержание. ООО «ТЕРРА», 2022