Утверждено
решением совета депутатов
муниципального образования
Охонское сельское поселение
Пестовского района
Новгородской области
от 20.07.2012 № 87
(в редакции от 29.11.2019 № 152)

КАРТА ГРАДОСТРОИТЕЛЬНОГО ЗОНИРОВАНИЯ
муниципального образования Охонское сельское поселение Пестовского района Новгородской области

Масштаб 1:10000

ПРАВИЛА ЗЕМЛЕПОЛЬЗОВАНИЯ И ЗАСТРОЙКИ
МУНИЦИПАЛЬНОГО ОБРАЗОВАНИЯ ОХОНСКОЕ СЕЛЬСКОЕ ПОСЕЛЕНИЕ

УСЛОВНЫЕ ОБОЗНАЧЕНИЯ:

Территориальные зоны:
- зона застройки индивидуальными жилыми домами
- многофункциональная общественно-деловая зона
- зона специализированной общественной застройки
- производственная зона
- зона сельскохозяйственных угодий
- производственная зона сельскохозяйственных предприятий
- зоны рекреационного назначения
- зона лесов
- зона кладбищ
- зона транспортной инфраструктуры
- зона инженерной инфраструктуры
- зона акваторий

Границы:
- граница сельского поселения
- граница населенного пункта

Автомобильные дороги:
- автомобильные дороги регионального или межмуниципального значения
- автомобильные дороги местного значения

Улично-дорожная сеть сельского населенного пункта:
- поселковая дорога

Охранная зона инженерных коммуникаций :
- охранная зона объектов электросетевого хозяйства (вдоль линий электропередачи, вокруг подстанций)

Санитарно-защитная зона :
- санитарно-защитная зона предприятий, сооружений и иных объектов

Водоохранные зоны:
- водоохранная зона
- водоохранная зона

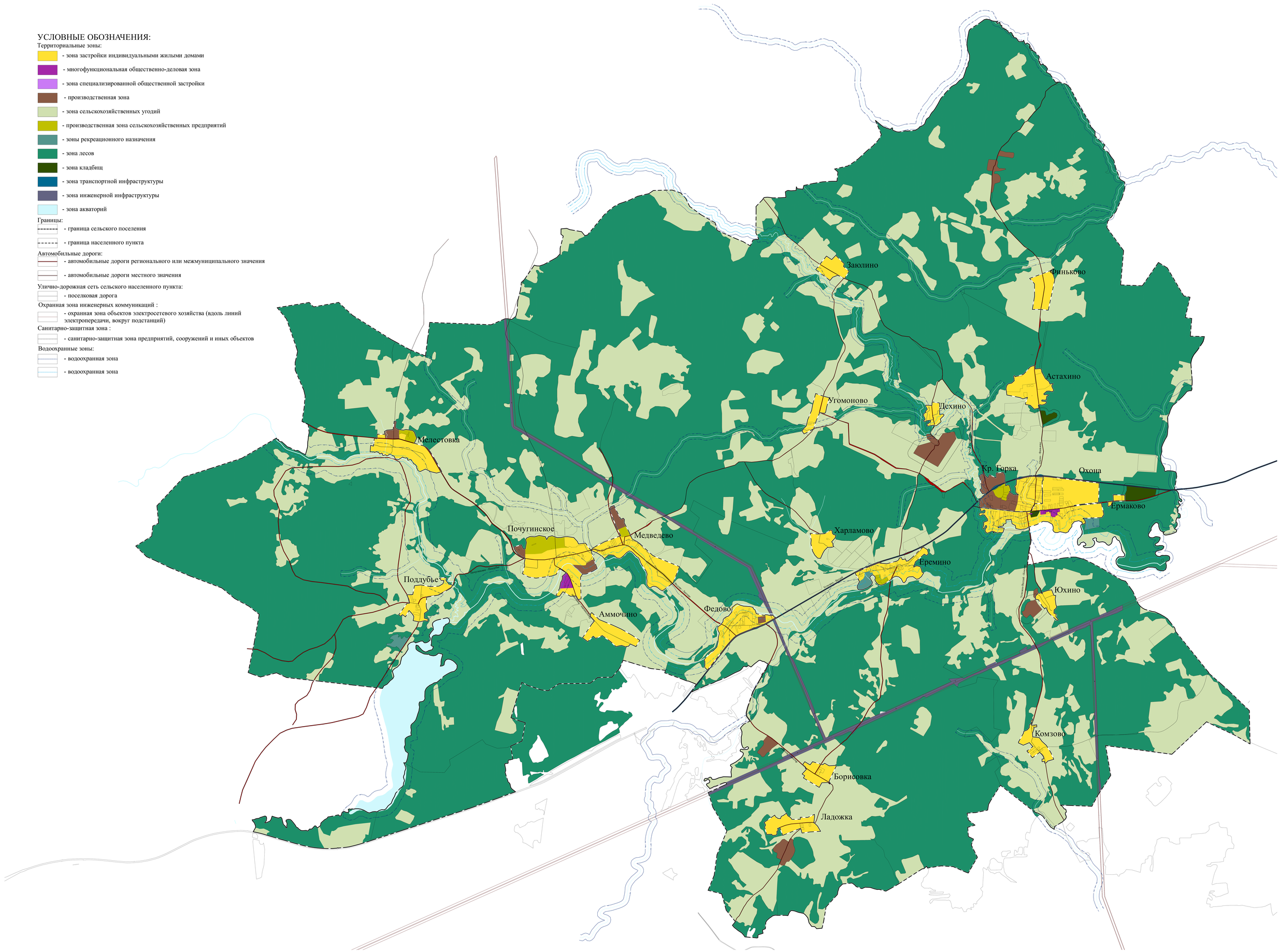

Муниципальное образование Охонское сельское поселение
Пестовского района
Новгородской области

САНКТ-ПЕТЕРБУРГ
ООО «Муниципальные
Информационные Технологии»
2019

Карта составлена и подготовлена к
изданию ООО «ТЕРРА» при участии ИП
Строев А.Н. в 2019
Ответственный редактор Н.Н. Строев
Технический редактор А.Н. Строев

Лицензия не требуется (основание: постановление
Правительства РФ от 07.12.2011 N 1016).
Подписано в печать --.--.--
Формат польз.---х--- доля листа -/-- Бумага
широкоформатная, мелованная
Печ. л. ---
Усл. печ. л. ----

Заказ №--
196158, г. Санкт-Петербург, ООО
«Муниципальные Информационные
Технологии», Дунайский пр., д. 24, п. 431

© ИП Строев А.Н., ООО «МИТ», 2019
© Тематическое содержание. ООО «ТЕРРА»,
2019