КАРТА ФУНКЦИОНАЛЬНЫХ ЗОН
МУНИЦИПАЛЬНОГО ОБРАЗОВАНИЯ УСТЮЦКОЕ СЕЛЬСКОЕ ПОСЕЛЕНИЕ
ПЕСТОВСКОГО МУНИЦИПАЛЬНОГО РАЙОНА
НОВГОРОДСКОЙ ОБЛАСТИ

УТВЕРЖДЕНО
решением Совета депутатов Устюцкого сельского поселения
от 27.07.2012 № 92 (в редакции от 27.05.2020 № 165
в ред. от __.__.2022 № __)

Масштаб 1:2000

ГЕНЕРАЛЬНЫЙ ПЛАН
МУНИЦИПАЛЬНОГО ОБРАЗОВАНИЯ УСТЮЦКОЕ СЕЛЬСКОЕ ПОСЕЛЕНИЕ

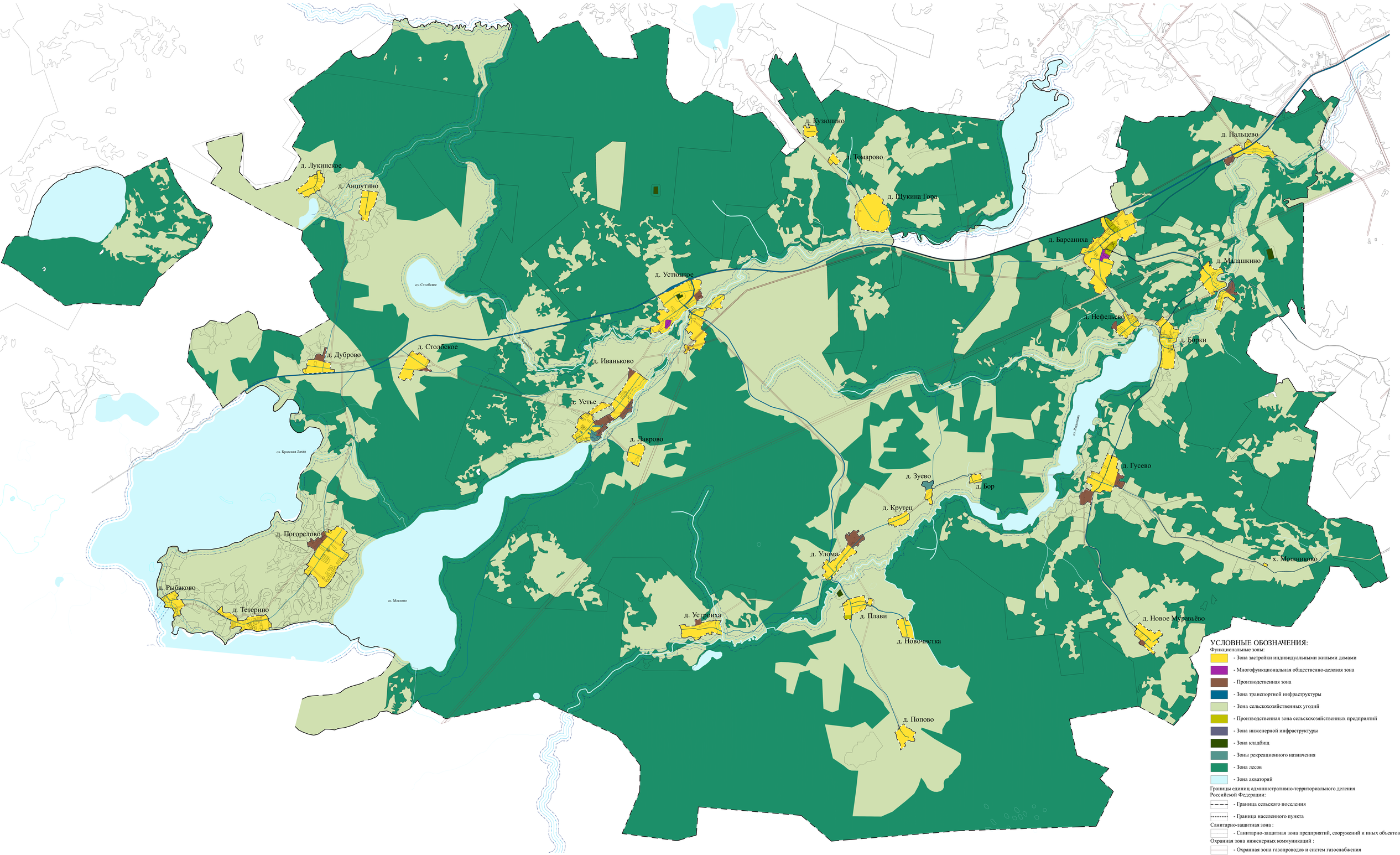

УСЛОВНЫЕ ОБОЗНАЧЕНИЯ:

Функциональные зоны:
- Зона застройки индивидуальными жилыми домами
- Многофункциональная общественно-деловая зона
- Производственная зона
- Зона транспортной инфраструктуры
- Зона сельскохозяйственных угодий
- Производственная зона сельскохозяйственных предприятий
- Зона инженерной инфраструктуры
- Зона кладбищ
- Зоны рекреационного назначения
- Зона лесов
- Зона акваторий

Границы единиц административно-территориального деления Российской Федерации:
- Граница сельского поселения
- Граница населенного пункта

Санитарно-защитная зона :
- Санитарно-защитная зона предприятий, сооружений и иных объектов

Охранная зона инженерных коммуникаций :
- Охранная зона газопроводов и систем газоснабжения
- Охранная зона объектов электросетевого хозяйства (вдоль линий электропередачи, вокруг подстанций)

Водоохранные зоны:
- Водоохранная зона

Прибрежные защитные полосы:
- Прибрежная защитная полоса

САНКТ-ПЕТЕРБУРГ
ООО «Муниципальные Информационные Технологии»
2022

Карта составлена и подготовлена к изданию ООО «ТЕРРА» при участии ИП Строев А.Н. в 2022
Ответственный редактор Н.Н. Строев
Технический редактор А.Н. Строев

Лицензия не требуется (основание: постановление Правительства РФ от 07.12.2011 N 1016).
Подписано в печать __.__.__
Формат польз.___x___ доля листа 1/32
Бумага широкоформатная, мелованная
Печ. л. __
Усл. печ. л. __

Тираж 3 экз.
Заказ №__
196158, г. Санкт-Петербург, ООО «Муниципальные Информационные Технологии», Дунайский пр., д. 24, п. 431
© ИП Строев А.Н., ООО «МИТ», 2022
© Тематическое содержание. ООО «ТЕРРА», 2022